



NEWSLETTER

PERKHIDMATAN DOSM VOL.1

Kerajaan telah mengeluarkan arahan **Perintah Kawalan Pergerakan (PKP)** di seluruh Malaysia bermula **18 Mac 2020** disebabkan penularan COVID-19. Justeru, **Arahan Pentadbiran Dalam DOSM Bilangan 1 Tahun 2020**: Pelaksanaan PKP Bagi Pegawai DOSM juga telah dikeluarkan pada 18 Mac 2020. Semua warga DOSM dikehendaki mengisi borang Pelaporan Pemantauan dalam tempoh Arahan PKP mulai 18 Mac 2020. Di sepanjang tempoh PKP, DOSM terus berkongsi maklumat kepada pihak kerajaan dan orang awam untuk dijadikan sebagai panduan/rujukan. Antaranya yang DOSM telah dilaksanakan sehingga **20 April 2020** adalah:



1 KERJA RUTIN

Sepanjang tempoh PKP, DOSM telah dan akan menerbitkan siaran statistik bulanan, suku tahunan dan tahunan seperti dalam **Kalendar Awal Penerbitan (ARC)**. Maklumat penerbitan adalah seperti berikut:

- ✓ Siaran Statistik 18 Mac - 21 April 2020 = **18**
- ✓ Siaran Statistik 22 - 28 April 2020 = **2**
- ✓ Siaran Statistik 29 - 30 April 2020 = **5**



Akan datang

Indeks Harga Pengguna
Indeks Pelopor, Serentak dan Susulan
Buletin Perangkaan Malaysia Bulanan

Laporan Penyiasatan Tenaga Buruh
Indeks Harga Pengeluar- Pengeluaran Tempatan
Laporan Penyiasatan Perbelanjaan Isi Rumah
Laporan Penyiasatan Pendapatan Isi Rumah & Kemudahan Asas





STATISTIK & LAPORAN BAHARU

Selain penerbitan siaran statistik ARC, kepakaran DOSM juga diperlukan bagi menghasilkan pelbagai laporan/statistik baharu untuk membantu negara dalam menghadapi krisis pandemik COVID-19. Sehingga 21 April 2020, laporan/statistik yang telah dikeluarkan ialah:

Harian

- DOSM *Intelligence Stats* No.1/2020 – No.32/2020
- Statistik & Info-Media (BDA) Bil.1/2020 – Bil.29/2020
- Statistik Makro Utama Terpilih Siri 1/2020 – Siri 35/2020

Mingguan

- *Intelligence Report* mengikut Zon Negeri
- Buletin Khas Siri 1 – Siri 4

FACT SHEETS MENGENAI IMPAK COVID-19 DI MALAYSIA

- KAJIAN KES IMPAK MCO OLEH DOSM DI LAPANGAN PADA 20 MAC 2020 DI NEGERI SARAWAK, SARAWAK, KEDAH, SELANGOR DAN JOHOR
- SURVEI KESAN PENULARAN COVID-19 KEPADA RAKYAT, MALAYSIA, 2020
- PASARAN BURUH DI MALAYSIA: INDUSTRI PERHOTELAN



BULETIN KHAS DOSM
Managing Covid-19 di Malaysia

BULETIN KHAS NEGERI
Sarawak

"Sebanyak 46.6 peratus dari 186,182 individu yang dibenarkan pulang selepas menjalani tempoh Pemuliharaan Pergerakan (PKP)..."

RINGKASAN KESAN KEPADA SEKTOR-SEKTOR NEGERI TERPILIH

YAKUTIA
TENGKANG
PANGANG
Sektor Pembuatan

- 50%-60% PENGELOUARAN
- 30% JUALAN
- 50% PENDAPATAN

NEWSLETTER
Statistik Makro Utama Terpilih
21 April 2020 (Tanhik rujukan)

Statistik Makro Utama Terpilih

- Indeks Pasaran Saham
- Mata wang
- Perdagangan antarabangsa
- Kelapa Sawit
- Harga getah

Ringkasan Liputan Berita Mutakhir Wabak COVID-19
Utama • Penerbitan • Kaedah & Klasifikasi • Soalan Lazim • Perincian Data • Hubungi Kami

Buletin Khas
Utama • Penerbitan • Newsletter • Buletin Khas

Buletin Khas ini merupakan inisiatif baharu DOSM Kawalan Pergerakan (PKP).

- 20 April 2020
- 19 April 2020
- 18 April 2020
- 17 April 2020
- 16 April 2020
- 15 April 2020
- 14 April 2020
- 13 April 2020
- 12 April 2020
- 11 April 2020
- 10 April 2020
- 9 April 2020

PEMBAUATAN BISKUT/BAKARI
Syarikat tidak beroperasi semasa tempoh PKP dan pembekal tidak dapat membekalkan bahan-bahan mentah yang diperlukan. Syarikat

PENGELOUARAN BERAS
Kemerosotan dalam aktiviti pengeluaran beras sebanyak 35% berikutan penutupan kilang. Lambahan stok padi yang masih tidak dapat diproses dan kerugian kepada

INFOGRAFIK DOSM

DOSM telah menghasilkan infografik bertujuan untuk mendidik dan memberi kesedaran kepada orang ramai tentang statistik yang dikeluarkan oleh Jabatan. Infografik yang telah disebarluaskan melalui media sosial adalah seperti berikut:

Import Dependency Ratio (IDR) 2018

Self Sufficiency Ratio (SSR) 2018
22 from 38 selected agricultural commodities recorded SSR of more than 100 per cent in 2018

PER CAPITA CONSUMPTION (PCC) 2018

CROPS

LIVESTOCK

FISHERIES

Bahagian Perangkaan Pertanian dan Alam Sekitar (**BPPAS**)

- *Import Dependency Ratio (IDR) 2018*
- *Self Sufficiency Ratio (SSR) 2018*
- *Per Capita Consumption (PCC) 2018*

Bahagian Perangkaan Imbangan Pembayaran (**BPIP**)

BOP Info: Series 1/2020 dan Series 2/2020

- Perjalanan *Inbound* dan *Outbound*, 2010-2019
- Perbelanjaan Pelancongan *Inbound*, 2010-2019

STATISTIK PASARAN BURUH, MALAYSIA, 2019*

TENAGA BURUH
15,581.6 ribu

PENDUKUR BEKERJA
15,073.4 ribu

PENGANGGUR
508.2 ribu

INBOUND TOURISM EXPENDITURE, 2010-2019

INBOUND AND OUTBOUND TRAVEL, 2010-2019

Malaysian Bureau of Labour Statistics (MBLS)

Statistik Pasaran Buruh, Malaysia, 2019

Trade Info: Siri 5/2020 hingga Siri 16/2020

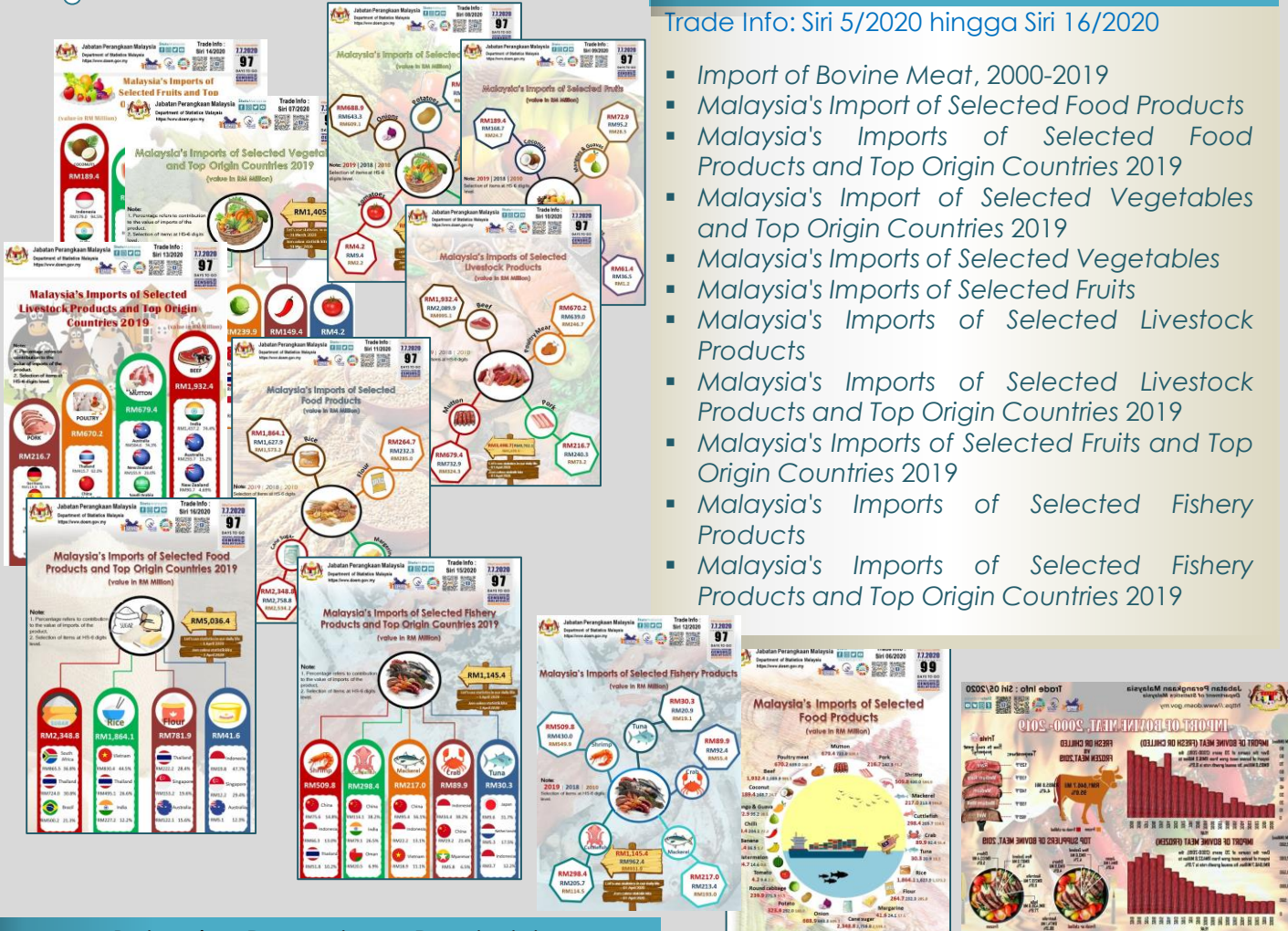

Bahagian Perangkaan Penduduk dan Demografi (BPPD)

- Perbandingan Kes COVID-19 Negara Luar & Malaysia (hari: 30.03.20 – 12.04.20)
- Perbandingan Kes COVID-19 Negara Asia Tenggara & Malaysia (hari: 30.03.20 – 12.04.20)
- Kes Kematian COVID-19 di Malaysia
- Nisbah Kes COVID-19 Per Penduduk, Malaysia
- Statistik Kematian dan Sebab Kematian Utama, Mengikut Kumpulan Umur, Malaysia, 2016-2018
- Statistik Kematian di Malaysia, 2017-2019e

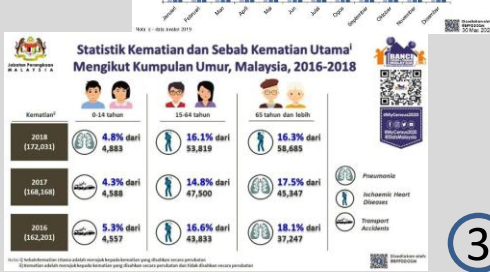
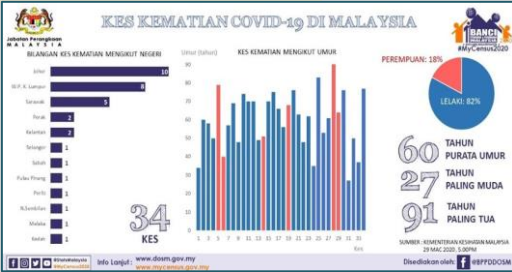
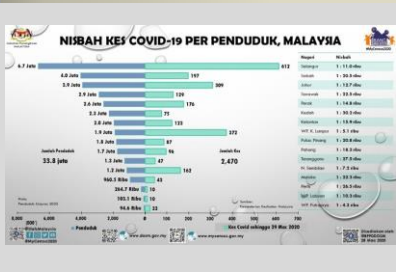
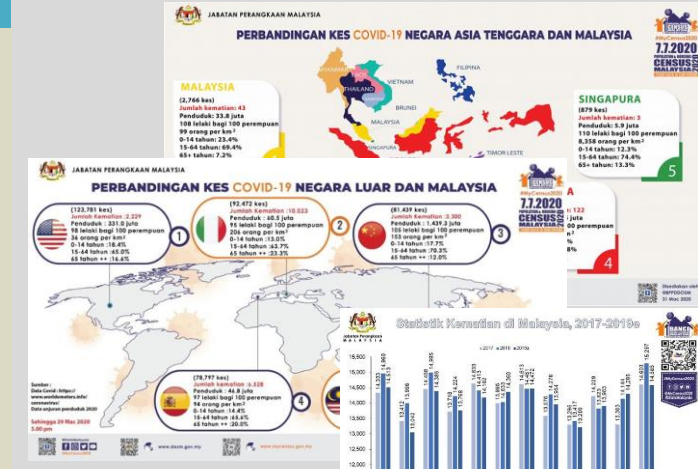

6 SURVEI KHAS (INDIVIDU)

PUSINGAN 1

Survei Khas Kesan COVID-19 kepada Ekonomi dan Individu di Malaysia, Pusingan 1 telah dijalankan pada 23 hingga 31 Mac 2020 secara atas talian. Survei khas ini terbuka kepada semua rakyat Malaysia yang berumur 15 tahun dan ke atas dan tujuannya adalah untuk mengukur kesan COVID-19 kepada ekonomi, pekerjaan dan pola perbelanjaan penduduk Malaysia.

Laporan survei khas pusingan 1 telah diterbitkan pada 9 April 2020 dan boleh dimuat turun melalui Portal DOSM.

https://www.dosm.gov.my/v1/index.php?r=column/cone&menu_id=a0dyT2d5UmFMNEZJVTImL0k5cFJNZz09

Ramai pekerja pertanian dan perkhidmatan 'menganggur'

MyMetro > Mutakhir

SEBANYAK 46.6 peratus dari 168,182 individu yang bekerja sendiri hilang pekerjaan sepanjang tempoh Perintah Kawalan Pergerakan (PKP).

Ketua Perangkaman, Datuk Seri Dr Mohd Uzir Mahidin berkata, peralihan itu diperoleh menerusi responden berumur 15 tahun keatas yang menyertai Survei Khas Kesan Covid-19 terhadap Ekonomi dan Individu (Pusingan 1) yang dilaksanakan Jabatan Perangkaan Malaysia (DOSM) secara atas talian bermula 23 hingga 31 Mac 2020 yang lalu.

"Berdasarkan survei, hampir separuh, iaitu 46.6 peratus responden yang bekerja sendiri menyatakan kehilangan pekerjaan dan dianggarkan 9 daripada 10 responden yang masih bekerja mengalami pengurangan pendapatan daripada biasa.



LAPORAN SURVEI KHAS KESAN COVID-19 KEPADA EKONOMI DAN INDIVIDU (PUSINGAN 1)

BOROTAN SURVEI

- Laporan ini menyediakan ringkasan penemuan Survei Khas Kesan Covid-19 kepada Ekonomi dan Individu (Pusingan 1) yang telah dilaksanakan secara atas talian oleh Jabatan Perangkaan Malaysia bagi tempoh 23 – 31 Mac 2020.
- Survei ini mengandungi 3 modul dan 21 soalan.
- Seramai 168,182 responden yang berumur 15 tahun dan ke atas telah menyertai survei ini.
- Analisis yang dibentangkan adalah berdasarkan maklum balas responden yang telah menyertai survei ini, meliputi pandangan individu secara kualitatif mengenai ekonomi, pekerjaan dan pola perbelanjaan.

PENAFIAN (DISCLAIMER)

Analisis yang dipaparkan adalah berdasarkan kepada responden yang menyertai Survei ini dan tidak mewakili pandangan seluruh rakyat Malaysia. Ia harus ditafsir secara berhati-hati bagi menilai kesan Covid-19 di Malaysia dan ia bukannya statistik rasmi. Namun, ia boleh digunakan untuk menyokong dalam membuat keputusan tentang situasi semasa. DOSM tidak akan bertanggungjawab ke atas sebarang implikasi daripada penggunaan statistik ini.

BANCIS MALAYSIA | www.dosm.gov.my | www.mybancis.gov.my

Laporan Survei Khas Kesan COVID-19 kepada Ekonomi dan Individu – Pusingan 1
Dua > Peningkatan > Kerja > Pekerjaan > Laporan

RINGKASAN PENEMUAN SURVEI KHAS 'KESAN COVID-19 KEPADA EKONOMI DAN INDIVIDU'

PROFIL
168,182 responden
Dua Negeri Respon Paling Tinggi: CO (27.1%), MO (20.3%)

KESIAPIAGAAN SIMPANAN KEWANGAN
Impak Kewangan Tempoh Simpanan Kewangan Mencukupi: Sangat Terkesan (52.6%), Kurang Terkesan (6.2%), Bekerja Sendiri (71.4%)

PERUBAHAN PEKERJAAN
Peratusan Pekerja Kehilangan Pekerjaan Mengikut Sektor Utama: PERTANIAN (21.9%), PERKHIDMATAN (33.0%), PERKHIDMATAN (15.0%), INDUSTRI (6.7%)

POLA PERBELANJAAN
Perubahan pola perbelanjaan adalah signifikan sebelum dan semasa Perintah Kawalan Pergerakan COVID-19. Majoriti responden bertempoh untuk menghentikan aktiviti makan di luar dan memotong wang. Sebelum Semasa, Setelah Semasa.

PUSINGAN 2

Survei Khas Kesan COVID-19 kepada Ekonomi dan Individu di Malaysia, Pusingan 2 dijalankan mulai 10 hingga 24 April 2020 secara atas talian dan merupakan kesinambungan dari pusingan 1. Survei khas ini bertujuan untuk mengukur kesan COVID-19 kepada ekonomi, pekerjaan dan corak kehidupan penduduk Malaysia.

SURVEI KHAS KESAN COVID-19 KEPADA EKONOMI DAN INDIVIDU (PUSINGAN 2)
10 - 24 April 2020

TUJUAN
Mengukur kesan COVID-19 kepada ekonomi, pekerjaan dan corak kehidupan.

Layari pautan <https://bit.ly/surveicovid19pusingan2dosm> atau imbas kod QR untuk menjawab survei.

#StayAtHome #PrayForMalaysiaAndAll

SURVEI KHAS KESAN COVID-19 KEPADA EKONOMI DAN INDIVIDU (PUSINGAN 2)
10-24 APRIL 2020

"sama-sama kita membantu negara menanggapi krisis COVID-19"
#StayAtHome #PrayForMalaysiaAndAll

SURVEI KHAS KESAN COVID-19 KEPADA EKONOMI DAN SYARIKAT/FIRMA PERNIAGAAN (PUSINGAN 1) 10-24 APRIL 2020

Tujuan: Mengukur Kesan COVID-19 kepada Ekonomi dan Aktiviti Perniagaan dan Perusahaan di Malaysia

#StayAtHome #PrayForMalaysiaAndAll

<https://bit.ly/SurveiCOVID19DOSMsyarikat>

SURVEI KHAS KESAN COVID-19 KEPADA EKONOMI DAN SYARIKAT/FIRMA PERNIAGAAN (PUSINGAN 1) 10-24 APRIL 2020

"Sama-sama kita membantu negara menanggapi krisis COVID-19"
#StayAtHome #PrayForMalaysiaAndAll

7 SURVEI KHAS (SYARIKAT)

DOSM juga menjalankan survei Khas Kesan COVID-19 kepada Ekonomi dan Syarikat/Firma Perniagaan bermula 10 hingga 24 April 2020 secara atas talian. Tujuan survei ini dilaksanakan adalah untuk mengukur kesan COVID-19 kepada ekonomi dan aktiviti perniagaan dan perusahaan di Malaysia serta melihat impak PKP dan inisiatif kerajaan dalam mengimbangi kelangsungan ekonomi negara.



PENULISAN BLOG

Coretan mengenai wabak pandemik COVID-19 oleh Bahagian Butiran Perkara dan DOSM Negeri telah dihasilkan. Antara Bahagian dan DOSM Negeri yang terlibat ialah:

- a) Bahagian Perangkaan Imbangan Pembayaran (BPIP) (<https://bopstatsmy.wixsite.com/blog>)
- b) Bahagian Perangkaan Perkhidmatan (BPP) (<https://servicesstats.home.blog>)
- c) Malaysian Bureau of Labour Statistics (MBLS) (<https://mblsdosm.blogspot.com>)
- d) Bahagian Perangkaan Perdagangan Antarabangsa (BPPA) (<https://bppadosm.wixsite.com/blog>)
- e) DOSM Sabah (<https://dosmsabah.weebly.com/blog>)

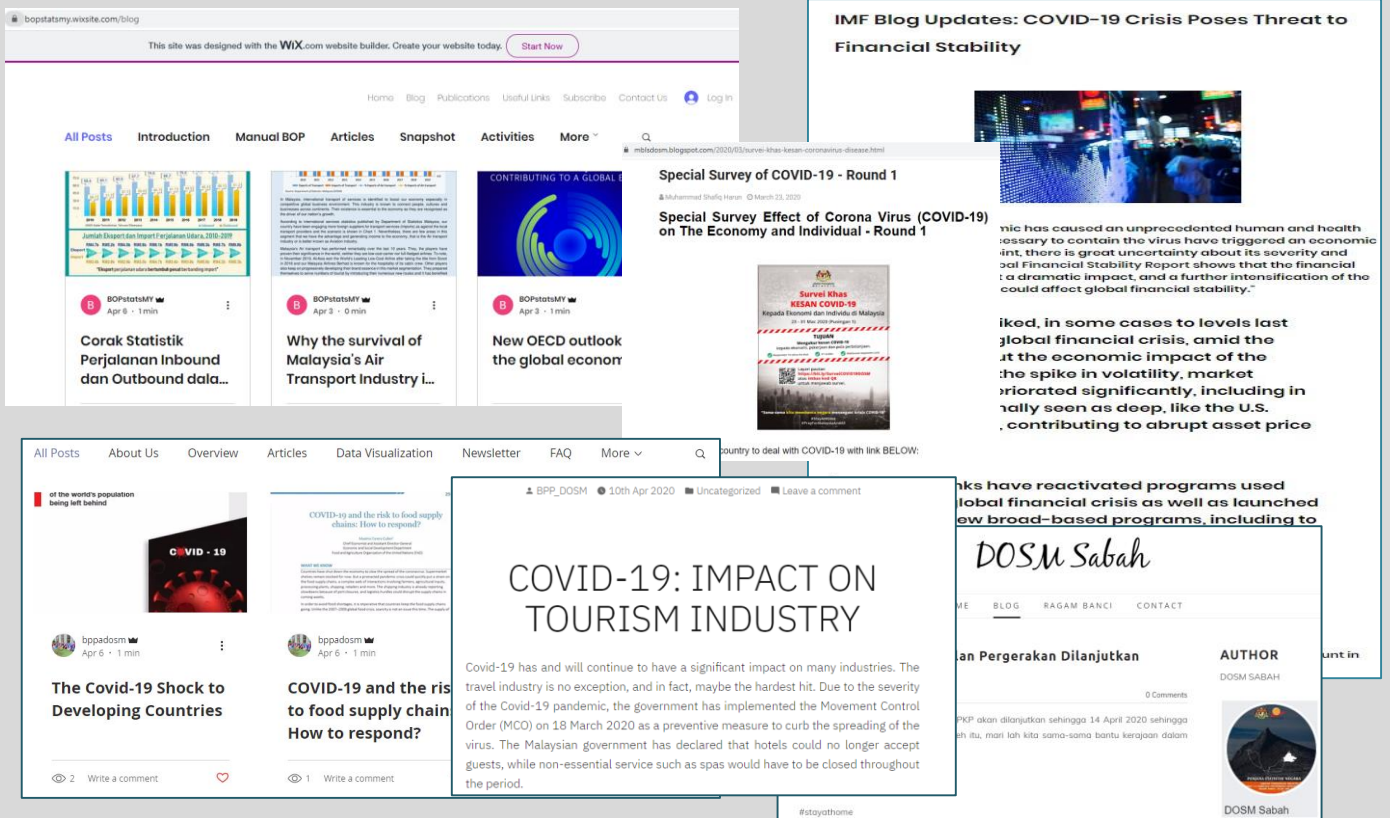

KEANGGOTAAN DOSM

DOSM terlibat secara langsung bagi beberapa Jawatankuasa sepanjang tempoh Perintah Kawalan Pergerakan (PKP), antaranya ialah:

- a) Majlis Tindakan Ekonomi (EAC)
- b) Majlis Keselamatan Negara (MKN)
- c) Kementerian Sains, Teknologi & Inovasi (MOSTI)
- d) Jawatankuasa Pangkalan Data Sektor Informal



DATA ANDA MASA DEPAN KITA



Pastikan Anda



20 OCT



2016-2030



10 ILSM SEBAGAI PUSAT KUARANTIN

Pada 29 Mac 2020, Kementerian Kesihatan Malaysia (KKM) telah menempatkan seramai 78 pesakit kontak rapat kes positif kluster COVID-19 di daerah Hilir Perak ke Stesen Kuarantin **Institut Latihan Statistik Malaysia (ILSM)** di Sungkai, Perak. Tujuannya adalah untuk mengasingkan individu yang berisiko dijangkiti atau menjangkiti individu yang lain dalam usaha mengawal penularan wabak COVID-19. DOSM amat berbangga kerana dapat membantu kerajaan dalam menangani penularan wabak COVID-19 dan menyumbang kepada masyarakat dan negara.



Noor Hisham Abdullah
@DGHisham

Penempatan kontak rapat kes positive kluster COVID-19 Hilir Perak ke Stesen Kuarantin Institut Latihan Statistik Malaysia (ILSM), Sungkai, Perak

- Tujuan Stesen Kuarantin adalah untuk mengasingkan individu berisiko dijangkiti atau menjangkiti individu lain bagi tujuan kawalan penularan COVID-19
- Stesen Kuarantin ILSM, Sungkai merupakan sebuah fasiliti pengajian yang sangat selesa dan terletak di kawasan sendiri, dikelilingi dengan taman yg hijau dan segar. Fasiliti ini juga ... See more

12K likes, 588 comments, 1.5K shares



Taklimat Penyelarasan di ILSM, Sungkai, Perak sebagai stesen kuarantin covid 19

11 FRONTLINER & PASUKAN PETUGAS KHAS

DOSM mengucapkan setinggi-tinggi penghargaan dan terima kasih kepada:

- 10 orang pegawai DOSM yang bertugas di Bilik Gerakan, Majlis Keselamatan Negara (MKN), Jabatan Perdana Menteri di Putrajaya. Mereka adalah *frontliner* Kerajaan di MyGCC bagi membantu menjawab persoalan dan pertanyaan daripada rakyat ketika arahan Perintah Kawalan Pergerakan (PKP) berkuatkuasa mulai 18 Mac 2020.
- Pasukan petugas khas DOSM yang membantu EAC dalam:
 - ✓ pengumpulan liputan berita COVID-19 secara harian;
 - ✓ melaksanakan Survei Khas Kesan COVID-19 kepada Ekonomi dan Individu di Malaysia, Pusingan 1 dan Pusingan 2 serta Survei Khas Kesan COVID-19 kepada Ekonomi dan Syarikat/Firma Perniagaan secara atas talian;
 - ✓ menyediakan infografik interaktif dalam laman sesawang khas harga komoditi utama yang menunjukkan perubahan harga purata bagi item terpilih yang direkod dari 17 hingga 22 Mac 2020 bagi memudahkan pemahaman orang ramai; dan
 - ✓ mewujudkan laman sesawang khas yang mengandungi Statistik Semasa: COVID-19 mengikut Negeri di Malaysia



Jabatan masih memantau dan mengkaji beberapa pilihan bagi menyesuaikan Banci 2020 dengan COVID-19 dan PKP pada masa kini. Berdasarkan maklumat *United Nations* (UNSD), sebanyak 75 negara akan melaksanakan Banci Penduduk pada tahun 2020. Terdapat 19 negara akan menangguhkan pelaksanaan banci 2020, manakala 7 negara sedang mempertimbangkan/mendapatkan kelulusan untuk penangguhan.

Walaupun dalam keadaan krisis, DOSM tetap meneruskan publisiti dan kempen kesedaran tentang kepentingan banci. Publisiti dengan karektor "Abam Banci" setiap hari akan menghiasi laman media sosial @MyCensus2020 dengan perkongsian maklumat diberikan secara santai kepada orang awam dan turut menekankan e-census sebagai mod banci yang terbaik.

JABATAN PERANGKAIAN MALAYSIA
#MyCensus2020
7.7.2020
82 HARI LAGI BANCI MALAYSIA 2020

Lebih kurang 2 tahun. Tahun depan saya akan tamat belajar.
Dah berapa lama awak belajar di Jepun?

Untuk info lanjut, imbas kod QR ini atau layari www.mycensus.gov.my

JABATAN PERANGKAIAN MALAYSIA
#MyCensus2020
7.7.2020
116 HARI LAGI BANCI MALAYSIA 2020

Awak, abang dah dapat naik pangkat.
Wah, hahniha abang!

Untuk info lanjut, imbas kod QR ini atau layari www.mycensus.gov.my

100 HARI Menjelang BANCI PENDUDUK DAN PERUMAHAN MALAYSIA
7.7.2020
#MyCensus2020 #MenghitungMalaysia

www.mycensus.gov.my

JABATAN PERANGKAIAN MALAYSIA
KEMENTERIAN HAL-EHWAL EKONOMI
#MyCensus2020
7.7.2020
120 HARI LAGI BANCI MALAYSIA 2020

ANDA TANYA ABAM BANCI JAWAB

Adakah tarikh lahir responden dan isi rumah perlu dinyatakan semasa pambancian?

Ya, ia perlu bagi mengetahui umur responden dengan lebih tepat dan keperluan perancangan oleh kerajaan mengikut kumpulan umur di masa hadapan.

Untuk info lanjut, imbas kod QR ini atau layari www.mycensus.gov.my

JABATAN PERANGKAIAN MALAYSIA
#MyCensus2020
7.7.2020
94 HARI LAGI BANCI MALAYSIA 2020

HARGAI PERBEZAAN RAIKAN PERSAMAAN

Untuk info lanjut, imbas kod QR ini atau layari www.mycensus.gov.my

JABATAN PERANGKAIAN MALAYSIA
#MyCensus2020
7.7.2020
82 HARI LAGI BANCI MALAYSIA 2020

CUBA TEKA PERKATAAN INI?

Pemunggal: ITAVIKTI PTIRAEINAIN

Untuk info lanjut, imbas kod QR ini atau layari www.mycensus.gov.my

JABATAN PERANGKAIAN MALAYSIA
#MyCensus2020
7.7.2020
79 HARI LAGI BANCI MALAYSIA 2020

NAMA SAYA

Untuk info lanjut, imbas kod QR ini atau layari www.mycensus.gov.my

JABATAN PERANGKAIAN MALAYSIA
#MyCensus2020
7.7.2020
83 HARI LAGI BANCI MALAYSIA 2020

APAKAH PERSAMAAN 3 INDIVIDU INI?

TOK HANZHAN, PUAN ZATIL, ENCIK HUSAN

Untuk info lanjut, imbas kod QR ini atau layari www.mycensus.gov.my

JABATAN PERANGKAIAN MALAYSIA
#MyCensus2020
7.7.2020
81 HARI LAGI BANCI MALAYSIA 2020

JOM TEKA ADA BERAPA PERKATAAN!

WEAIUCED
ASCRORNA
OROECEBIT
TCSKNJFA
AIOSDSCQ
EHMVIRUS
BANCIERS
RPESBDSO

Untuk info lanjut, imbas kod QR ini atau layari www.mycensus.gov.my

JABATAN PERANGKAIAN MALAYSIA
#MyCensus2020
7.7.2020
82 HARI LAGI BANCI MALAYSIA 2020

Untuk info lanjut, imbas kod QR ini atau layari www.mycensus.gov.my

JABATAN PERANGKAIAN MALAYSIA
#MyCensus2020
7.7.2020
77 HARI LAGI BANCI MALAYSIA 2020

DATA ANDA MENENTUKAN KEMUDAHAN PENDIDIKAN

Untuk info lanjut, imbas kod QR ini atau layari www.mycensus.gov.my

JABATAN PERANGKAIAN MALAYSIA
#MyCensus2020
7.7.2020
96 HARI LAGI BANCI MALAYSIA 2020

KAEDAH MELUPUSKAN PENUTUP MULUT DAN HIDUNG (MASK)

Untuk info lanjut, imbas kod QR ini atau layari www.mycensus.gov.my

Agensi media dan beberapa agensi kerajaan telah membantu DOSM dalam menyebarkan berita dan statistik rasmi yang dikeluarkan oleh DOSM. Liputan meluas juga telah diterima bagi produk DOSM termasuk sebaran mengenai survei khas kesan COVID-19 atas talian yang dijalankan oleh DOSM.

Department of Statistics, Malaysia
 Published by Yusrizal Razak (7) · 3 hrs ·

Buletin Utama TV3, 13 April 2020:
 Kadar Pengangguran Februari 2020 Meningkatkan kepada 3.3%
 #StatsMalaysia
 #MyStatsDay... See more



Tinjauan khas impak COVID-19 terhadap ekonomi perniagaan, individu
 Jabatan Perangkaan, Tinjauan, COVID-19, Kesan Ekon
 www.bernama.com

<https://www.bernama.com/bm/news.php?id=1830802>

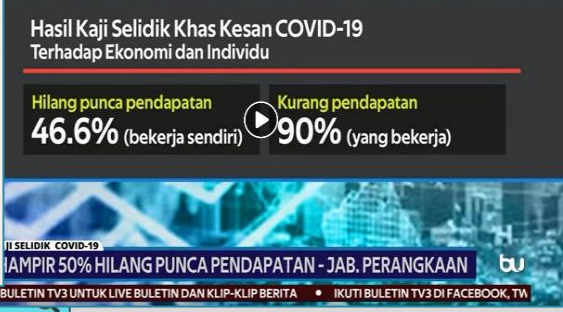
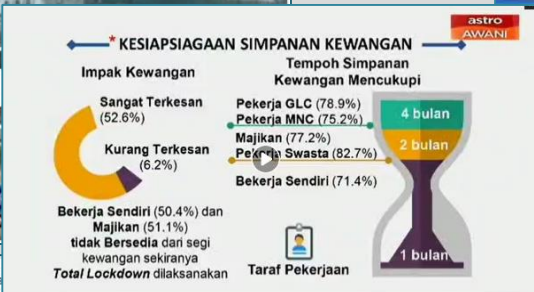

Department of Statistics, Malaysia
 Published by Aif Fahmi (7) · 13 April at 20:36

Manufacturing sales grows by 7.7 pct in February 2020
<https://www.bernama.com/en/business/news.php?id=1831341>
 Info DOSM:
www.dosm.gov.my ... See more

the Sunday
 TELLING IT AS IT IS

IPI grew 5.8% in February 2020
 13 APR 2020 / 12:33 H.

BUSINESS

Manufacturing pct in February

NEA COVID-19	Value
Baharu	170
Kemudahan	4,907
Salang Deras	2,427
Kuar / Sihat	2,478
Kematian	92

KADAR PENGANGGURAN FEBRUARI 2020 MENINGKAT KEPADA 3.3 PERATUS
 Ia bagaimanapun bukan dipengaruhi kejutan dalam penularan COVID-19

NEW STRAITS TIMES

Statistics Dept to conduct survey on Covid-19, MCO effects on individuals, businesses

By Ishahara Yusef / April 11 2020 @ 12:51pm

M'sia chief statistician says Covid-19 pandemic could have begun impacting unemployment rate in March 2020

Syahrin Syed Jaafar / theedgemarkets.com
 April 14 2020 13:43 pm +08

THE EDGE Collection Digital Subscription

Subscribe to the digital edition now and get one extra month FREE!

Department of Statistics, Malaysia
 Published by Yusrizal Razak (7) · 13 April at 11:27

Saksikan Rakaman Siaran Langsung Niaga Awani yang telah disiarkan di Astro AWANI pada sebentar tadi, (13 April 2020, 9.00 pagi) bersama YBhg. Dato' Sri Dr. Mohd. Uzir Mahidin, Ketua Perangkaan Malaysia.

Tajuk perbincangan kali ini ialah "Adakah rakyat bersedia dari segi kewangan jika PKP dilanjutkan?".

the Sunday
 TELLING IT AS IT IS

Self-employed, agriculture and services workers worst-hit financially

52.6% terkenan dari segi kewangan

HAMPIR 50% HILANG PUNCA PENDAPATAN - JAB. PERANGKAAN

Published by Aif Fahmi (7) · 4 April at 11:01

Eksport Februari lonjak 11.8 peratus, tertinggi dalam 18 bulan
<https://www.bharian.com.my/.../eksport-februari-lonjak-118-pe...>

Info DOSM:
www.dosm.gov.my ... See more

Gambar hiasan: Kontena tersusun di Pelabuhan Barat, Klang.
 NSTP/SADDAM YUSOFF

14 PERHUBUNGAN ANTARABANGSA

Pada suku pertama 2020, sebanyak 16 program luar negara telah diterima oleh DOSM. Daripada jumlah tersebut, 9 program telah dihadiri manakala 7 program telah ditunda disebabkan penularan wabak pandemik COVID-19 diseluruh dunia pada masa kini.

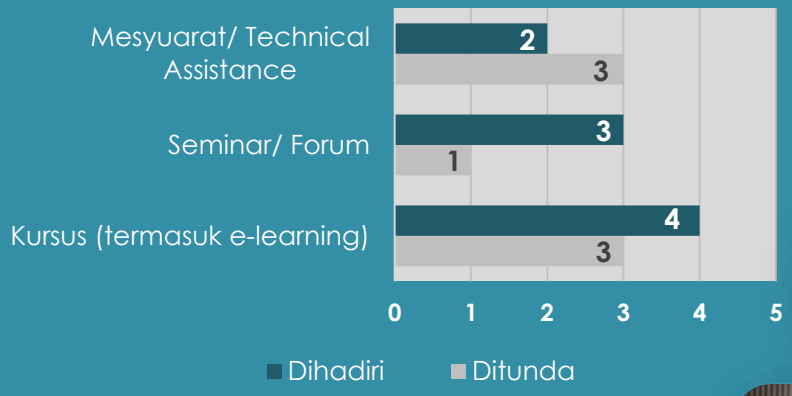

■ Dihadiri ■ Ditunda

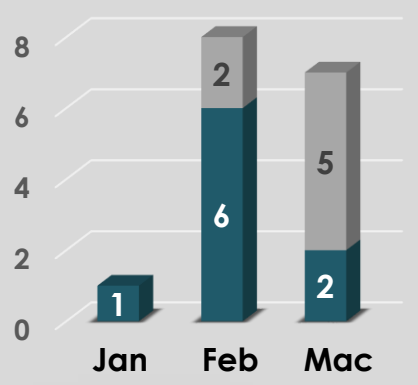

Malaysia menandatangani Memorandum Persefahaman (MoU) bersama SESRIC pada 5 Mac 2020 di New York bagi mengukuhkan hubungan kerjasama dua hala dalam pembangunan kapasiti modal insan statistik untuk pengukuhan Sistem Statistik Negara anggota Organisation of Islamic Cooperation (OIC)

1 United Nations Statistics Division (UNSD)/ Department of Economic and Social Affairs (DESA) telah **melancarkan laman web baharu** sebagai respon kepada krisis COVID-19 pada 31 Mac 2020 dan sembang twitter #CovidDataCha yang telah diadakan pada 1 April 2020.

2 ESCAP Stats Brief berkenaan "**Surveys Under Lockdown; a pandemic lesson**" telah dikongsikan oleh ESCAP pada 1 April 2020.

<https://covid-19-response.unstatshub.org>

<https://www.unescap.org/resources/stats-brief-february-2020-issue-no-23-surveys-under-lockdown-pandemic-lesson>

BANCI
PENDUDUK & PERUMAHAN
MALAYSIA 2020
DATA ANDA MASA DEPAN KITA

BANCI
7.7.2020
Pastikan Anda

HARI STATISTIK NEGERA
20 OCT 2016-2030

