



NEWSLETTER

DOSM/BPPD/9.2021/Siri 61

Kemaskini sehingga 29 Disember 2021

BENCANA BANJIR SABAK BERNAM: FAKTA DAN ANGKA



LATAR BELAKANG

- Daerah Sabak Bernam telah diisytiharkan secara rasmi oleh Duli Yang Maha Mulia Sultan Salahuddin Abdul Aziz Shah Ibni Almarhum Sultan Hishamuddin Alam Shah Alhaj pada 1 Julai 1960.
- Daerah ini merupakan sebuah daerah yang terletak di barat laut negeri Selangor. Daerah ini bersempadan dengan negeri Perak di utara.
- Bandar utama di sini adalah pekan Sabak, Sungai Besar dan Sekinchan.



5 Mukim

- Bagan Nakhoda Omar
- Pancang Bedena
- Pasir Panjang
- Sabak
- Sungai Panjang



DEMOGRAFI PENDUDUK

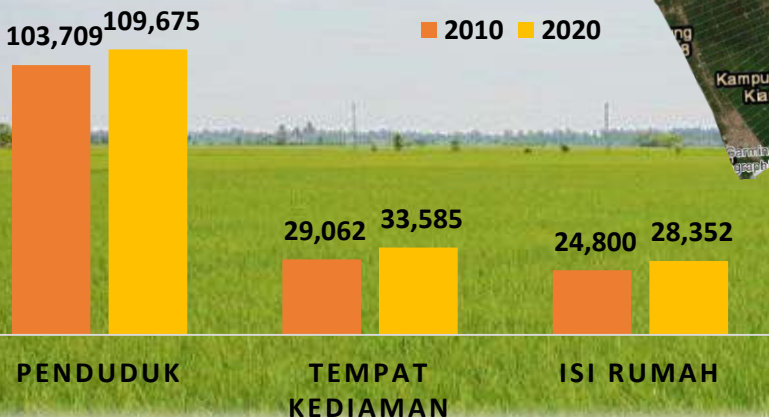

SEJARAH BANJIR DI SABAK BERNAM

FENOMENA AIR PASANG BESAR

2016



1970

BANJIR DI KAMPUNG SUNGAI AIR TAWAR, SABAK BERNAM



2017

FENOMENA AIR PASANG BESAR



BANJIR DI SEKINCHAN

2020



Sumber: Selangor Kini

- Sungai Bernam di Rimba KDR dalam daerah Sabak Bernam berada pada paras 2.73 m melepasi paras bahaya iaitu 2.30 meter.
- Banjir di Sabak Bernam susulan daripada fenomena air pasang besar.
- Antara kawasan yang terjejas teruk adalah seperti berikut:
 - Parit 13, Simpang Lima
 - PPRT Batu 2 Tebuk Pulau
 - Jalan Sg. Panjang (lalan kenderaan)



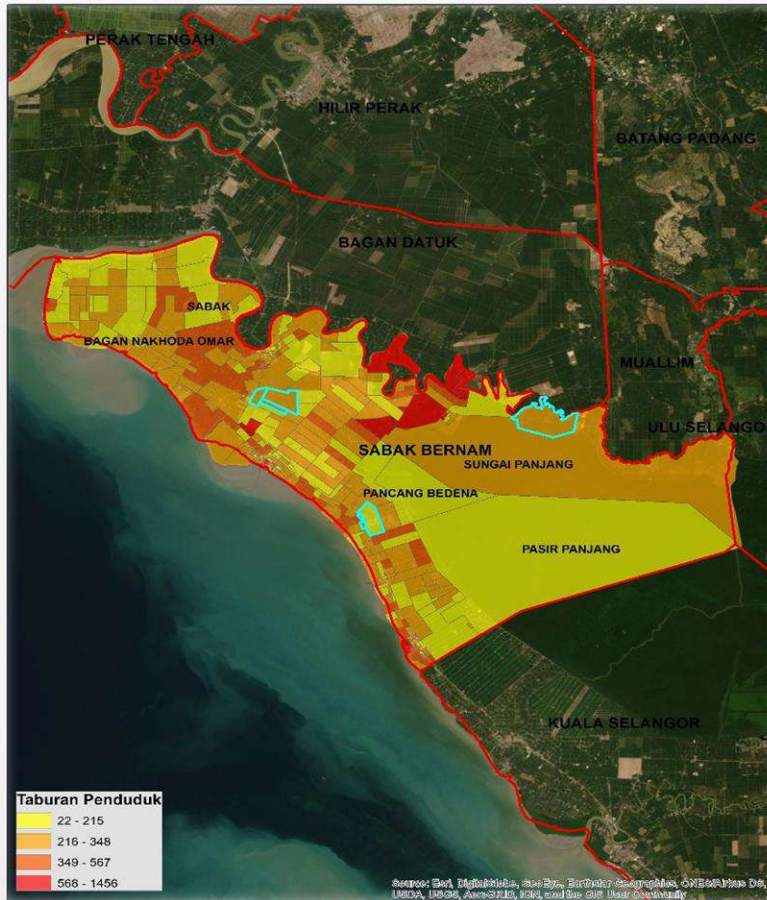

PENDUDUK SABAK BERNAM

2020: 109,675

LELAKI : 56,875

PEREMPUAN : 52,800

| KAWASAN | POPULASI | LELAKI | PEREMPUAN |
|---------------------------------------|----------|--------|-----------|
| MUKIM BAGAN NAKHODA OMAR ² | 11,433 | 5,494 | 5,939 |
| *MUKIM PANCHANG BEDENA | 18,059 | 9,179 | 8,880 |
| MUKIM PASIR PANJANG ³ | 12,360 | 6,292 | 6,068 |
| MUKIM SABAK ⁴ | 11,932 | 6,293 | 5,639 |
| *MUKIM SUNGAI PANJANG ⁵ | 10,948 | 5,514 | 5,434 |
| PEKAN SEKINCHAN | 13,486 | 7,907 | 5,579 |
| PEKAN SABAK | 10,355 | 5,224 | 5,131 |
| PEKAN BAGAN NAKHODA OMAR | 541 | 306 | 235 |
| PEKAN SUNGAI BESAR | 20,058 | 10,420 | 9,638 |
| PEKAN SUNGAI HAJI DORANI | 503 | 246 | 257 |

Nota:

1. Data Banci 2020 yang dilaporkan adalah penemuan awalan di peringkat operasi dan akan dimuktamadkan setelah melalui proses verifikasi dan validasi data
2. Mukim Bagan Nakhoda Omar telah meliputi Pekan Parit Baru.
3. Mukim Pasir Panjang telah meliputi Pekan Pasir Panjang, Pekan Sekinchan Site A dan Pekan Sungai Nibong.
4. Mukim Sabak telah meliputi Pekan Sungai Air Tawar.
5. Mukim Sungai Panjang telah meliputi Pekan Bagan Terap.

*

Angka merujuk kepada jumlah Penduduk Kawasan yang mengalami banjir dan tidak menggambarkan bilangan mangsa banjir

06 TABURAN PENDUDUK MENGIKUT TEMPAT KEDIAMAN DAN KUMPULAN UMUR, SABAK BERNAM¹



TEMPAT KEDIAMAN

33,585



0-14

27,099



15-64

73,399



65+

9,177

| KAWASAN | TEMPAT KEDIAMAN | KUMPULAN UMUR | | | |
|---------------------------------------|-----------------|---------------|-------|--------|-------|
| | | JUMLAH | 0-14 | 15-64 | 65+ |
| MUKIM BAGAN NAKHODA OMAR ² | 3,181 | 11,433 | 1,935 | 8,501 | 997 |
| *MUKIM PANCHANG BEDENA | 5,549 | 18,059 | 4,396 | 12,058 | 1,605 |
| MUKIM PASIR PANJANG ³ | 3,771 | 12,360 | 2,741 | 8,577 | 1,042 |
| MUKIM SABAK ⁴ | 3,977 | 11,932 | 2,662 | 8,030 | 1,240 |
| *MUKIM SUNGAI PANJANG ⁵ | 2,923 | 10,948 | 5,865 | 4,338 | 745 |
| PEKAN SEKINCHAN | 3,748 | 13,486 | 2,429 | 9,881 | 1,176 |
| PEKAN SABAK | 3,182 | 10,355 | 2,739 | 6,795 | 821 |
| PEKAN BAGAN NAKHODA OMAR | 187 | 541 | 62 | 412 | 67 |
| PEKAN SUNGAI BESAR | 6,909 | 20,058 | 4,162 | 14,475 | 1,421 |
| PEKAN SUNGAI HAJI DORANI | 158 | 503 | 108 | 332 | 63 |

Nota:

1. Data Banci 2020 yang dilaporkan adalah penemuan awalan di peringkat operasi dan akan dimuktamadkan setelah melalui proses verifikasi dan validasi data
2. Mukim Bagan Nakhoda Omar telah meliputi Pekan Parit Baru.
3. Mukim Pasir Panjang telah meliputi Pekan Pasir Panjang, Pekan Sekinchan Site A dan Pekan Sungai Nibong.
4. Mukim Sabak telah meliputi Pekan Sungai Air Tawar.
5. Mukim Sungai Panjang telah meliputi Pekan Bagan Terap.

* Angka merujuk kepada jumlah Penduduk Kawasan yang mengalami banjir dan tidak menggambarkan bilangan mangsa banjir



TABURAN PENDUDUK MENGIKUT ETNIK, SABAK BERNAM¹

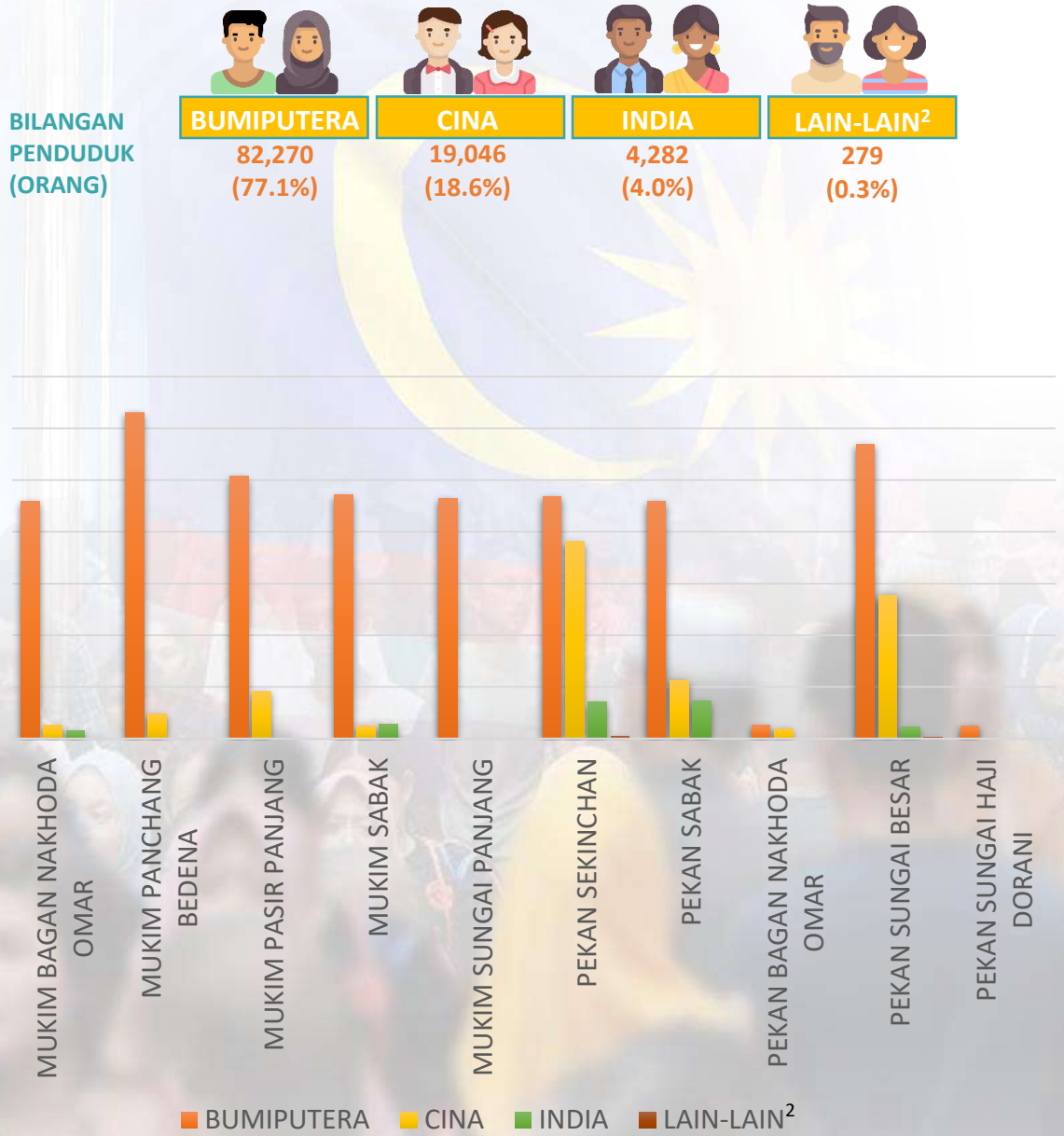

Nota:

1. Data Banci 2020 yang dilaporkan adalah penemuan awalan di peringkat operasi dan akan dimuktamadkan setelah melalui proses verifikasi dan validasi data.

2. Lain-lain tidak termasuk Bukan Warganegara

PENDAPATAN ISI RUMAH KASAR BULANAN, 2019 (SABAK BERNAM)



| | PURATA (RM) | PENENGAH (RM) |
|---------------|--------------|---------------|
| T20 | 24,112 | 18,818 |
| M40 | 9,228 | 8,895 |
| B40 | 3,737 | 3,519 |
| JUMLAH | 6,042 | 4,454 |

RUMAH IBADAT

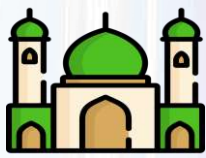

47 MASJID
NA SURAU



38 TOKONG



5 KUIL



1 GEREJA

KESIHATAN

1 HOSPITAL
KERAJAAN



29 KLINIK
KERAJAAN

17 KLINIK
SWASTA

KESELAMATAN



1 IPD
4 BALAI
POLIS



3 BALAI
BOMBA

PENDIDIKAN



17 SEKOLAH
RENDAH

47 SEKOLAH
MENENGAH

Sumber : My Local Stats 2020, Sabak Bernam, Selangor dan Majlis Daerah Sabak Bernam

Jumlah Premis Perniagaan **3,192**





Penafian: Gambar yang diambil sumber awam, Berita Harian dan Harian Metro

