

## BENCANA BANJIR KUALA PILAH: FAKTA DAN ANGKA

### 01 LATAR BELAKANG

- Nama Kuala Pilah dikatakan telah mendapat namanya dari sebatang sungai, iaitu Sungai Pilah. Perkataan "pilah" berasal daripada perkataan "bilah buluh". "Bilah" lamakelamaannya bertukar sebutan menjadi "Pilah" Kedudukan Kuala Pilah adalah terletak dibahagian tengah Negeri Sembilan iaitu diantara Bahau dan Seremban yang juga dikenali sebagai "pekan kecil" dengan keluasan 109,039.58 hektar.
- Slogan untuk daerah Kuala Pilah telah diperkenalkan iaitu "Indah, Makmur" yang membawa maksud tanggungjawab Majlis Daerah Kuala Pilah sebagai Pihak Berkuasa Tempatan dalam menjadikan Daerah Kuala Pilah sebuah daerah yang selesa untuk penghuninya. Slogan ini juga agak mudah untuk dikenali dan diingati oleh orang ramai.
- Kuala Pilah merupakan daerah ketiga terbesar di Negeri Sembilan.

# 11

Mukim

- Johol
- Terachi
- Langkap
- Ulu Jempol
- Kepis
- Juasseh
- Seri Menanti
- Ulu Muar
- Parit Tinggi
- Pilah
- Ampang Tinggi

### 02 DEMOGRAFI PENDUDUK

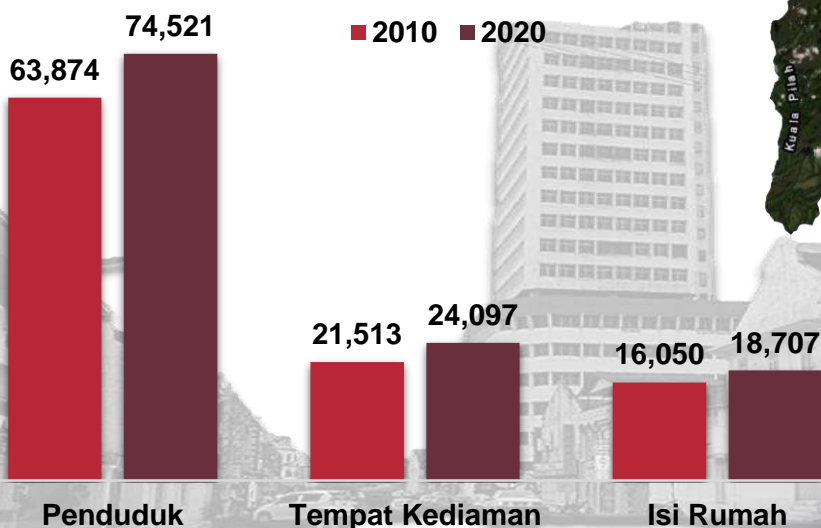

Sumber: [https://ms.wikipedia.org/wiki/Kuala\\_Pilah](https://ms.wikipedia.org/wiki/Kuala_Pilah)

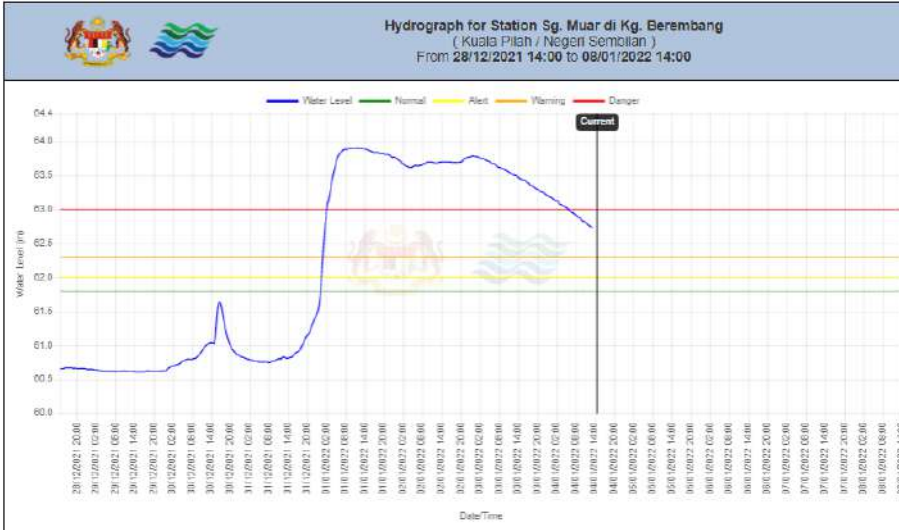

Paparan Hydrograph menunjukkan paras air Sg. Muar di Kg. Berembang mencapai 62.74 meter pada 4 Januari 2022 iaitu telah melebihi paras amaran sebanyak 0.44 meter.



Sumber: [https://publicinfobanjir.water.gov.my/wl-graph/?stationid=2625413\\_&lang=e](https://publicinfobanjir.water.gov.my/wl-graph/?stationid=2625413_&lang=e)  
<https://www.utusan.com.my/terkini/2022/01/55-mangsa-banjir-ditempatkan-di-dua-pps-kuala-pilah>  
 Utusan 1 Jan 2022 dan Berita Harian 1 Jan 2020



## BANJIR DI KUALA PILAH, 2022 (SAMB.)

Seramai 55 orang mangsa banjir di daerah Kuala Pilah ditempatkan di dua pusat pemindahan sementara (PPS) di daerah ini dipindahkan ke dua lokasi PPS di daerah ini iaitu di Dewan Besar Dangi dan Sekolah Kebangsaan (SK) Pilah. Kawasan yang terlibat iaitu

- Rumah Rakyat Kuala Johol
- Kampung Changgang
- Kampung Air Taling
- pekan Kuala Pilah
- Kampung Air Putih, Dangi
- Taman Fatimah Permai
- Jalan Kepis-Dangi



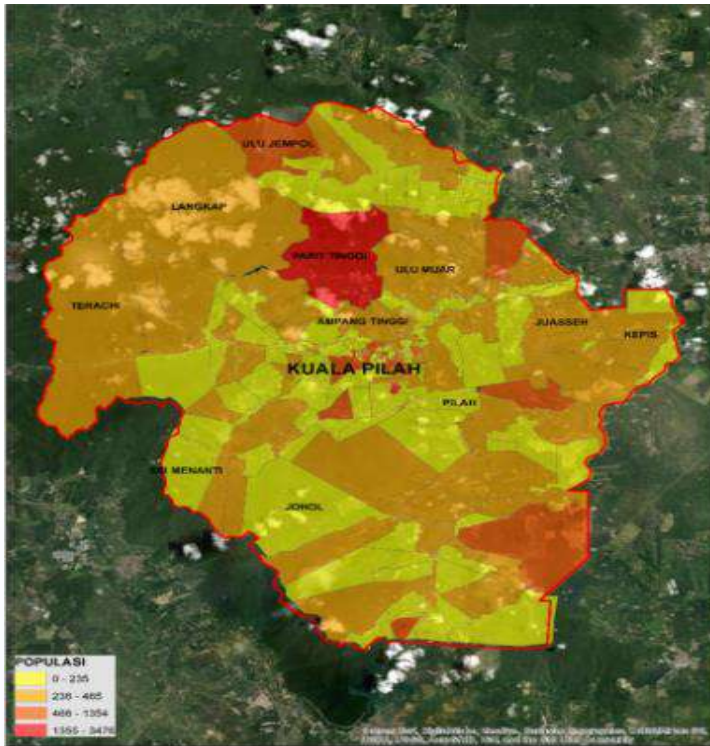

PENDUDUK KUALA PILAH 2020  
**74,521**



**LELAKI**  
**37,968**



**PEREMPUAN**  
**36,553**

KAWASAN	PENDUDUK	LELAKI	PEREMPUAN
MUKIM AMPANG TINGGI	4,770	2,439	2,331
MUKIM ULU JEMPOL	2,791	1,395	1,396
MUKIM ULU MUAR	8,342	4,130	4,212
MUKIM JOHOL <sup>2</sup>	9,870	5,500	4,370
MUKIM JUASSEH	5,487	2,709	2,778
MUKIM KEPIS	3,417	1,911	1,506
MUKIM LANGKAP	401	211	190
MUKIM PARIT TINGGI	3,476	1,103	2,373
MUKIM PILAH <sup>3</sup>	10,921	5,150	5,771
MUKIM SRI MENANTI <sup>4</sup>	3,927	2,033	1,894
MUKIM TERACHI	4,471	2,275	2,196
BANDAR KUALA PILAH	3,820	1,974	1,846
PEKAN DANGI	442	232	210
PEKAN JUASSEH	3,959	2,419	1,540
PEKAN BUKIT GELUGOR	1,368	588	780
PEKAN MELANG	7,059	3,899	3,160

Merujuk kepada jumlah Penduduk kawasan yang mengalami banjir dan tidak menggambarkan bilangan mangsa banjir

**Nota:**

- 1 Data Banci 2020 yang dilaporkan seperti jadual di atas adalah penemuan awalan diperingkat operasi dan akan dimuktamadkan setelah melalui proses verifikasi dan validasi data
- 2 Termasuk Pekan Johol dan Pekan Air Mawang
- 3 Termasuk Pekan Senaling
- 4 Termasuk Pekan Tanjung Lumpur



# TABURAN PENDUDUK MENGIKUT TEMPAT KEDIAMAN DAN KUMPULAN UMUR, KUALA PILAH<sup>1</sup>



TEMPAT KEDIAMAN

24,097



PENDUDUK

74,521



0-14 TAHUN

15,725

15-64 TAHUN

52,379

65+ TAHUN

6,417

KAWASAN	TEMPAT KEDIAMAN	PENDUDUK	KUMPULAN UMUR		
			0 - 14	15 - 64	65 +
MUKIM AMPANG TINGGI	1,743	4,770	1,214	3,066	490
MUKIM ULU JEMPOL	1,176	2,791	845	1,621	325
MUKIM ULU MUAR	3,093	8,342	2,038	5,529	775
MUKIM JOHOL <sup>2</sup>	3,215	9,870	2,018	7,151	701
MUKIM JUASSEH	2,172	5,487	1,163	3,676	648
MUKIM KEPIS	1,138	3,417	743	2,403	271
MUKIM LANGKAP	113	401	97	283	21
MUKIM PARIT TINGGI	156	3,476	73	3,363	40
MUKIM PILAH <sup>3</sup>	2,825	10,921	2,168	7,858	895
MUKIM SRI MENANTI <sup>4</sup>	1,650	3,927	815	2,635	477
MUKIM TERACHI	1,824	4,471	775	3,176	520
BANDAR KUALA PILAH	1,173	3,820	806	2,642	372
PEKAN DANGI	202	442	68	265	109
PEKAN JUASSEH	994	3,959	855	2,938	166
PEKAN BUKIT GELUGOR	317	1,368	370	861	137
PEKAN MELANG	2,306	7,059	1,677	4,912	470

### Nota:

1 Data Banci 2020 yang dilaporkan seperti jadual di atas adalah penemuan awalan diperingkat operasi dan akan dimuktamadkan setelah melalui proses verifikasi dan validasi data

2 Termasuk Pekan Johol dan Pekan Air Mawang

3 Termasuk Pekan Senaling

4 Termasuk Pekan Tanjung Lumpur



BILANGAN PENDUDUK (ORANG)	<b>BUMIPUTERA</b> <b>58,278</b> <b>(81.3%)</b>	<b>CINA</b> <b>9,372</b> <b>(13.1%)</b>	<b>INDIA</b> <b>3,759</b> <b>(5.2%)</b>	<b>LAIN-LAIN<sup>2</sup></b> <b>268</b> <b>(0.4%)</b>
---------------------------------	--	---	---	---

KAWASAN	BUMIPUTERA	CINA	INDIA	LAIN-LAIN <sup>2</sup>
MUKIM AMPANG TINGGI	4,229	454	58	*
MUKIM ULU JEMPOL	2,769	-	-	15
MUKIM ULU MUAR	7,782	355	117	20
MUKIM JOHOL <sup>3</sup>	7,316	878	578	30
MUKIM JUASSEH	5,206	120	98	*
MUKIM KEPIS	2,617	283	182	24
MUKIM LANGKAP	398	-	-	*
MUKIM PARIT TINGGI	3,136	39	11	*
MUKIM PILAH <sup>4</sup>	8,373	1,799	694	17
MUKIM SRI MENANTI <sup>5</sup>	3,862	42	*	*
MUKIM TERACHI	4,278	78	*	95
BANDAR KUALA PILAH	1,704	1,562	295	*
PEKAN DANGI	15	364	50	*
PEKAN JUASSEH	2,280	336	661	14
PEKAN BUKIT GELUGOR	51	949	359	*
PEKAN MELANG	4,262	2,113	647	13

**Nota:**

1 Data Banci 2020 yang dilaporkan seperti jadual di atas adalah penemuan awalan diperingkat operasi dan akan dimuktamadkan setelah melalui proses verifikasi dan validasi data

2 Tidak termasuk bukan warganegara

3 Termasuk Pekan Johol dan Pekan Air Mawang

4 Termasuk Pekan Senaling

5 Termasuk Pekan Tanjung Lumpur

\* Angka terlalu kecil untuk diterbitkan

## PENDAPATAN ISI RUMAH KASAR BULANAN, 2019 (KUALA PILAH)



	PURATA (RM)	PENENGAH (RM)
T20	13,123	11,535
M40	6,314	6,162
B40	2,651	2,634
JUMLAH	5,040	3,587

### RUMAH IBADAT



**68** MASJID  
**158** SURAU



**15** TOKONG

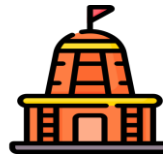

**19** KUIL



**5** GEREJA

### KESIHATAN

**1** HOSPITAL  
KERAJAAN



**29** KLINIK  
KERAJAAN

**10** KLINIK  
SWASTA

### KESELAMATAN



**1** IPD  
**7** BALAI  
POLIS



**2** BALAI  
BOMBA

### PENDIDIKAN



**47** SEKOLAH  
RENDAH

**16** SEKOLAH  
MENENGAH

# BILANGAN PREMIS PERNIAGAAN MENGIKUT SEKTOR, KUALA PILAH

## JUMLAH PREMIS PERNIAGAAN 3,209

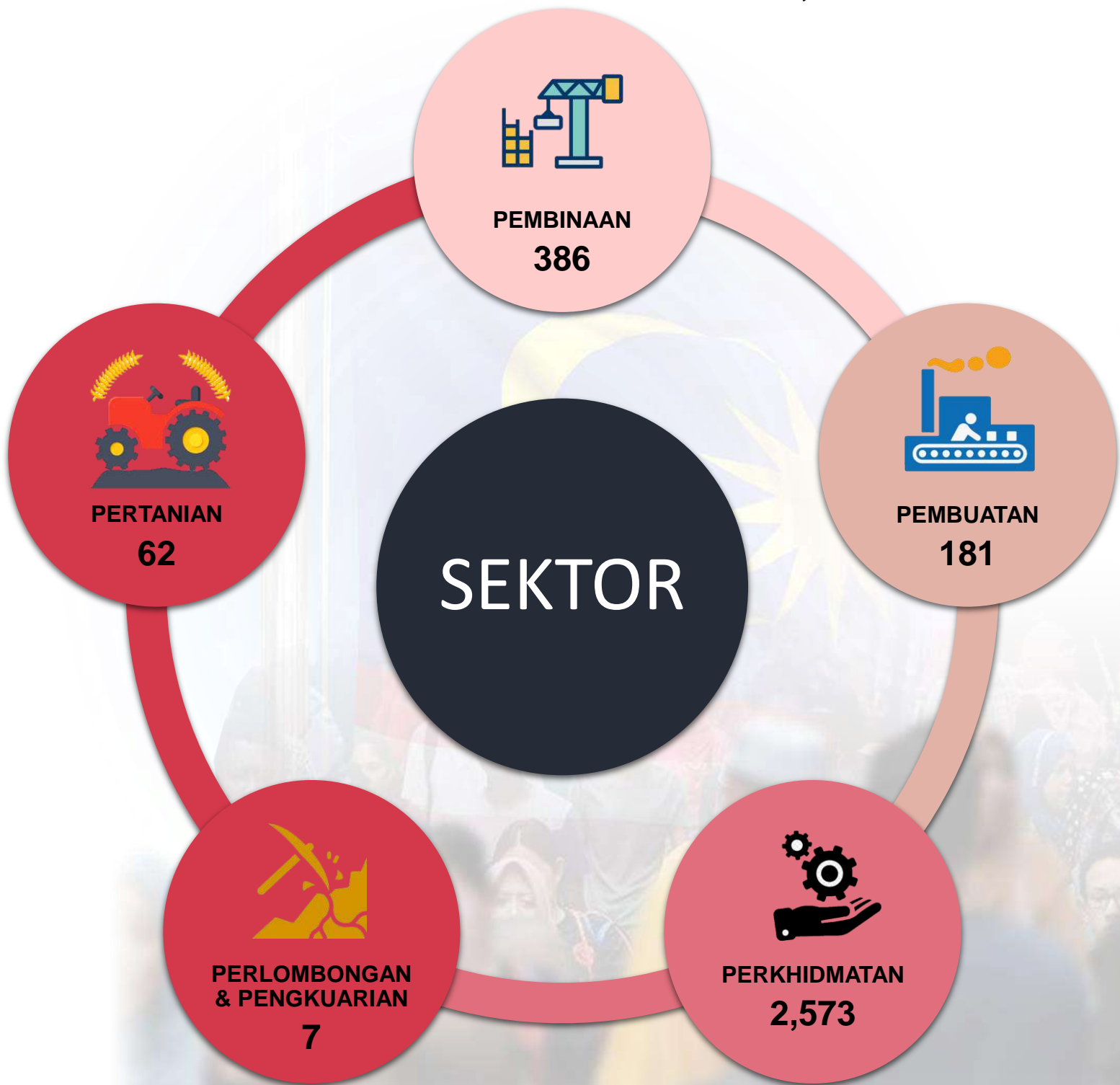

Sumber:  
Malaysia Statistical Business Register (MSBR), 4 Januari 2022





Sumber: Utusan, Berita Harian, 2 Jan 2022 dan Sinar Harian, 2 Jan 2020